

BCDI 3 : Éditer une liste de rappels à partir d'un format utilisateur



La liste des rappels permet de diffuser aux professeurs responsables de classes les noms des élèves qui ont dépassé la date limite de leurs prêts

1. Télécharger le rapport listrap.Rap

- Télécharger le rapport listrap.Rap en double-cliquant sur le lien **Liste de rappels** et l'enregistrer sur le disque dans le dossier Perso de Bcdi 3 sur le serveur réseau. Chemin : **G:\Appli\CDI\Bcdi3\Util1\Perso**
- Ouvrir Bcdi

2. Exploiter le rapport

Ce rapport pourra être exploité à partir de plusieurs équations de recherche .
En exemple détaillé, la procédure permet de lister les prêts en retard classés en premier par classe et dans chaque classe par emprunteur. La date choisie est le 15 juin 2005, à adapter évidemment.

- Menu : **Rechercher | Prêt**

- Poser l'équation :

Retour prévu le <18/05/2005 et Retour réel le = vide et [Bouton Emprunteurs] Statut E. = ~Elève~

- Classer les fiches par : **1 > : Classe** puis : **2 > : Emprunteur**
- Cliquer sur le bouton **Format de sortie**, cocher **Utilisateur**, sélectionner le format **listrap.Rap | Ouvrir**
- Éditer les fiches sur écran pour contrôle puis fermer la fenêtre
Impression du rapport
- Enregistrer l'équation afin de pouvoir la réutiliser (voir ci-dessous)
(équation, classement et format de sortie seront mémorisés)

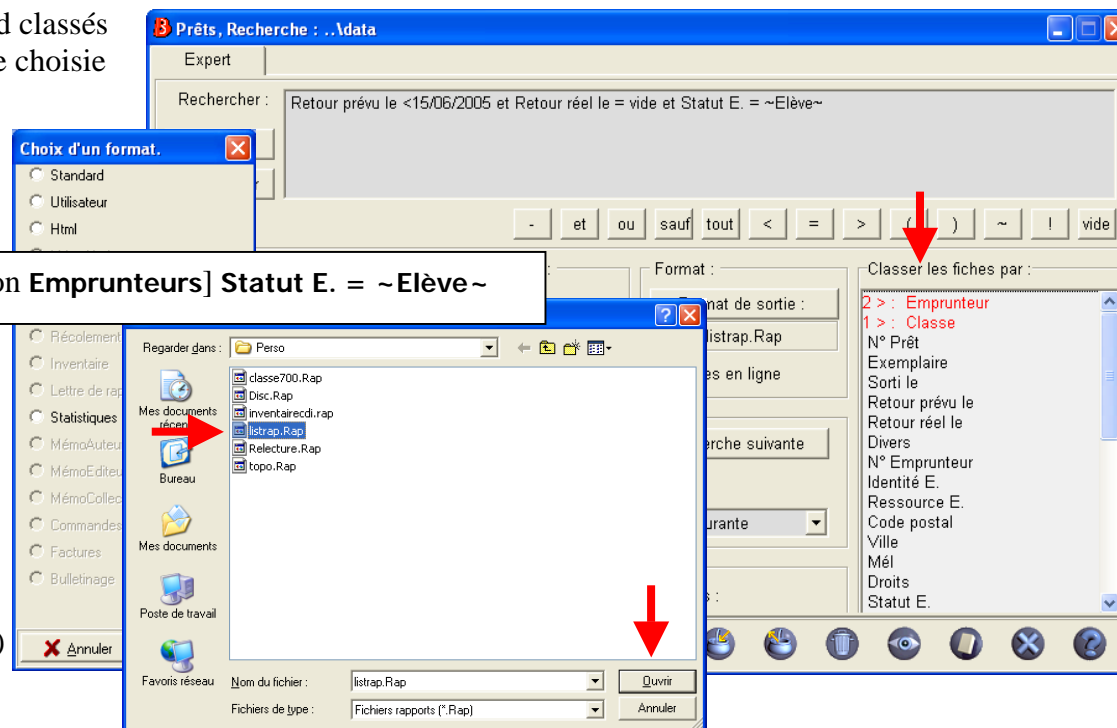

* Enregistrer l'équation après en avoir testé le résultat

Après avoir construit l'équation qui liste les prêts en retard avec classement, choix du format de sortie et éventuellement résultats sur Imprimante :

- Cliquer sur le bouton **Enregistrer** (*la fenêtre Enregistrer une recherche s'ouvre*)
- Nommer l'équation "**Rappels en retard**" par exemple
- Cliquer sur le bouton **Enregistrer** (*équation, classement, format de sortie et choix de support de d'édition (écran ou imprimante) selon ce qui a été coché sont mémorisés. Le chemin du fichier est : G:\Appli\cdi\Bcdi3\Util1\Perso\Rappels en retard.MAC*)

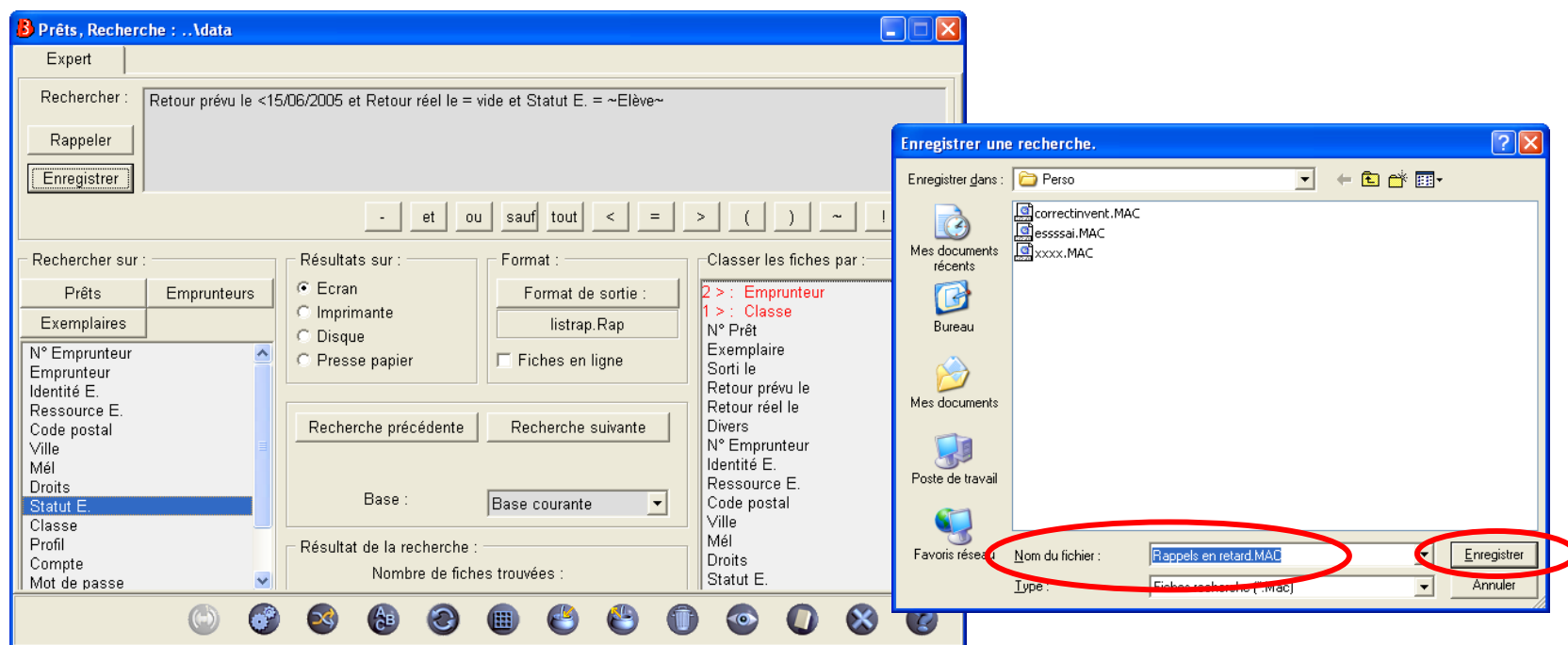

** Rappeler l'équation pour une nouvelle recherche

- Menu : **Rechercher** | **Prêt**
- Cliquer sur le bouton **Rappeler** (*la fenêtre Rappeler une recherche s'ouvre*)
- Sélectionner l'équation "Rappels en retard" (**Rappels en retard.MAC**) | **Ouvrir**
La fenêtre de recherche se remplit avec équation, classement, format de sortie et support d'édition
- Corriger la date dans l'équation
- Éditer les fiches

L'équation de recherche peut-être, selon les besoins :

Retour prévu le <15/12/2005 et Retour réel le = vide et [Bouton Emprunteurs] Statut E. = ~Enseignant~

Retour prévu le <15/12/2005 et Retour réel le = vide et Classe = 1A

Etc.

Impression du rapport.

CDI - Liste des rappels

18/05/05

Classe	Emprunteur	Exemplaire	Cote	Sorti le	Retour prévu
1 B	DUCOS DE LA RUPELLE Marie-France	Achille Talon : Mon oeuvre à moi, Tome 1 [287]	BD GRE	27/08/2001	10/09/2001
1 B	DUCOS DE LA RUPELLE Marie-France	Achille Talon : Mon oeuvre à moi, Tome 2 [288]	BD GRE	27/08/2001	10/09/2001
1 B	DUCOS DE LA RUPELLE Marie-France	Achille Talon : Mon oeuvre à moi, Tome 3 [286]	BD GRE	27/08/2001	10/09/2001
2 A	CHEMINADE Caroline	Aria. 9, Le combat des dames [151]	BD WE Y	27/08/2001	10/09/2001
5 B	ALLOU Monique	A mots ouverts 5e : livre de l'élève [1789]	372.33	27/08/2001	10/09/2001
5 B	ALLOU Monique	1919-1924 : Les chansons de ces années là ... [693]	S/099.7 A./7578	27/08/2001	10/09/2001
5 B	ALLOU Monique	Black Boy [784]	R WRI B	27/08/2001	10/09/2001
6 A	CHADOLTE AU Vincent	Aria. 1, La fugue d'Aria [125]	BD WE Y	27/08/2001	10/09/2001
T B	THOMAS Peggy	Bouddha & le bouddhisme [1335]	294 BEL	27/08/2001	10/09/2001
T B	THOMAS Peggy	Courier international 525 [1531]		27/08/2001	10/09/2001

- Page numéro 1 -

100% Page 1 sur 1

Navigation: -10 pages, +10 p., Toutes, Fermer, Aide

Windows Taskbar: démarrer, 2 Ex..., w3doc..., Macro..., Maîtris..., Bcdi 3..., Adobe..., W 2 Mic..., FR, 17:11